

SINTUNESP

SINDICATO DOS TRABALHADORES DA UNESP

Vote nas candidatas e candidatos do Chapão Sintunesp/Associações! Hora de fortalecer e avançar na luta!

Nossas vozes nos colegiados centrais em defesa da valorização salarial, equiparação, implantação da nova carreira, correção das distorções na carreira/carreira dos reenquadrados, paridade e outras!



Nas págs. seguintes, veja os nomes em cada vaga

Nos dias 25 a 28 de maio, as servidoras e os servidores técnico-administrativos da Unesp têm um compromisso importante: votar nas candidatas e nos candidatos do 'Chapão Sintunesp/Associações' para os órgãos colegiados centrais (CO, CEPE, CADE, CCG, CCPG e CCPe). Indicados pelas eleições prévias nas unidades, elas e eles têm o apoio do Sintunesp e das associações locais que se uniram no processo.

É hora de ampliar a representação nos colegiados centrais e fortalecer a atuação dos nossos representantes na defesa das demandas centrais da nossa categoria e da educação pública.

No CADE e no CO, temos bandeiras importantes, como a equiparação (nossa luta já conquistou 2 referências na gestão Durigan e 4 na gestão Pasqual/Maysa, e precisamos avançar!), a implantação da nova carreira após consulta à comunidade já realizada, a correção das distorções na carreira/carreira dos reenquadrados, as condições de trabalho, a valorização salarial e dos benefícios, a paridade, entre outras, que vão continuar na ordem do dia!

No CEPE, na CCG, na CCPG e na CCPe, órgãos mais voltados às

questões relativas ao ensino e à pesquisa, o compromisso é contribuir com a melhoria dos cursos e dos serviços prestados à população.

Antes das sessões destes colegiados, os membros do 'Chapão Sintunesp/Associações' se reúnem para estudar a pauta e traçar uma atuação conjunta. Após cada sessão, boletins e relatos são divulgados à comunidade, dando conta das discussões e encaminhamentos aprovados.

No próximo mandato, vamos continuar trabalhando pela categoria, fortalecer nossa representação e ampliar nossas conquistas!

E, embora nosso "peso" nos colegiados centrais seja pequeno – 70% para os docentes, 15% para técnicos-administrativos e 15% para estudantes – é importante ocuparmos todos os espaços úteis para a conquista de melhorias para a categoria. Ao mesmo tempo, não abrimos mão da luta pela paridade: Queremos uma composição democrática nos colegiados centrais, ou seja, um terço de representação para cada um dos três segmentos. Também queremos paridade nas consultas para as eleições nas unidades e na reitoria. **Universidade pública democrática se constrói com paridade e respeito a todos os segmentos!**

Conselho Universitário - CO

Titular: **Leonardo Lopes Fiorini (Marília)**

Ingressou na Unesp em 2010 e trabalha no Departamento de Sociologia e Antropologia da FFC/Marília. Filiou-se ao Sintunesp em 2014 e é diretor de base da entidade pelo segundo mandato consecutivo. Atua na Congregação local pelo quarto mandato e já fez parte da Comissão Permanente de Ensino (dois mandatos).

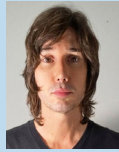

Suplente: **Denise Gomes Martins (Marília)**

Na Unesp desde 2011, atua na DTA da FFC/Marília. A partir de junho, estará na Seção de Pós-Graduação. Sindicalizou-se em 2016 e tem atuação como representante da categoria nas comissões locais de Permanência Estudantil (2021-2025) e de Direitos Humanos (2022-2024), bem como na Comissão Permanente de Extensão Universitária (2025-2027).



Titular: **Ademir Machado dos Santos (Guaratinguetá)**

Na Unesp desde 1993, atua na Diretoria Técnica de Serviços do campus de Guará. Sindicalizou-se em 2001. Membro da Diretoria Colegiada por três gestões, atualmente na Coordenadoria de Imprensa e Comunicação. Tem várias atuações na Congregação local, na direção da Asercau, no CO e no CADE, tendo integrado várias comissões, entre elas a CEAFA, a de Orçamento, a de Revisão e Atualização do Esunesp e a do Regimento do CO.



Suplente: **Maurílio Alencar de Souza (Guaratinguetá)**

Trabalha no Departamento de Engenharia Elétrica da Faculdade de Engenharia e Ciências de Guará, tendo ingressado na Universidade em 1985. Filiou-se ao Sintunesp em 2000, com atuações no CO e no CADE.

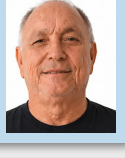

Titular: **Patrícia Inague (P. Prudente)**

Na Unesp desde 2014, sindicalizou-se no mesmo ano. Trabalha como Assistente de Suporte Acadêmico II na FCT/Prudente. Já atuou como diretora de base do Sintunesp em Ourinhos e Prudente; é membro atual da Diretoria Colegiada da entidade. Na CPPE, atua pela segunda vez como titular. Já foi suplente do CO e titular na CCG, bem como titular eleita para a CIPA.



Suplente: **Paulo Roberto Orlandi Ruiz (P. Prudente)**

Servidor do Departamento de Física da FCT/Prudente, está na Unesp desde 1997, mesmo ano em que se filiou ao Sindicato. Já foi diretor de base suplente na entidade. Tem atuações na Congregação da FCT e na CCG.



Titular: **Adriana Rudgi Marques (Assis)**

Na Unesp desde 2011, atua no setor de atividades auxiliares, como Assistente Operacional II, e é voluntária no restaurante universitário do campus de Assis. Sindicalizada desde 2024, já foi suplente na diretoria de base e é titular atual. É suplente na CPSANS e na CPPE, eleita titular da CIPA. Integra a Secretaria da Mulher do Sintunesp, atuando no grupo Mulheres que Amparam.



Suplente: **Flávio Moisés Soares (Assis)**

Ingressou na Universidade em 2016, mesmo ano em que se filiou ao Sintunesp. Atua na Diretoria Técnica de Informática do campus de Assis. É membro atual do Conselho Universitário.

Titular: **Gabriel Scoparo do Espírito Santo (Tupã)**

Na Unesp desde 2016, trabalha no Laboratório de Física, Depto. de Eng. de Biosistemas da FCE/Tupã. Filiou-se ao Sintunesp em 2019, tendo sido diretor de base em 2024 e membro atual da Diretoria Colegiada. Nos órgãos locais, tem atuação na CIPA, CPP, CPEUC, CPE, CLPE, CLAI, CDeP3, Cons. Depto e Congregação. Nos centrais, na CPPE e CO.



Suplente: **Fábio Fontolan Sampaio (Tupã)**

Trabalha na Seção Téc. de Graduação e Pós-graduação da FCE/Tupã e ingressou na Unesp em 2017. Sindicalizado desde 2024, é diretor de base do Sindicato e atua na Comissão de Comunicação. Tem 3 mandatos na CCPG e atuações na Congregação, CPE Ensino, CPEU Extensão, CL Internacionalização, CLPE Permanência e CLAI Acessibilidade e Inclusão.



Titular: **Araldo José Milanezi Vieira (Botucatu)**

Na Unesp desde 2009, é Assistente Técnico Administrativo na UNIPEX da FMB/Botucatu. Filiou-se ao Sindicato em 2016. Participou por vários mandatos na Congregação, na CAC local e central. Esteve no CEPE por dois mandatos e atualmente na CCEC, Comissão para Revisão das Normas da Extensão Universitária, Comissão de Análise das Empresas Juniores. Membro da CIPA.



Suplente: **Claudia Suzana Thomazini Camargo (Botucatu)**

Na Unesp desde 1998, trabalha na FM/Botucatu. Sindicalizou-se no mesmo ano. Atuou no CO e CADE por 2 mandatos. Além disso, na CEAFA, nas comissões de Ética Unesp, de Reenquadramento, Unesp Saúde e de Custeio, além da Congregação local. Presidente da ASU por 2 mandatos; presidente atual da CIPA.



Titular: **Claudio Roberto Ferreira Martins (Sorocaba)**

Ingressou na Unesp em 2003 e atua como ASA II, Dep. de Eng. de Controle e Automação, no ICTS/Sorocaba. Filiou-se ao Sintunesp em 2008 e, no ano seguinte, foi eleito diretor de base. Atualmente é Coordenador Administrativo na Diretoria Colegiada. Já atuou no Conselho de Curso, Conselho Diretor de Campus Experimental, Conselho Universitário, CADE e CEPE.



Suplente: **Suzan da Silva Lessa (Sorocaba)**

Na Unesp desde 2012, atua no Departamento de Engenharia Ambiental do ICTS/Sorocaba, como Assistente de Suporte Acadêmico II. Sindicalizou-se no mesmo ano. É diretora de base da entidade. Já participou e está atualmente na Congregação local.



Titular: **José Marcos da Silva (Jaboticabal)**

Admitido na Unesp em 1994, atua no setor de Conservação e Manutenção do campus de Jaboticabal. Filiou-se ao Sintunesp em 2009. É membro do Conselho Diretor de Base e na Comissão de Orçamento Sintunesp. É membro do Conselho Universitário e da Comissão Permanente de Segurança Alimentar e Nutricional Sustentável (CPSANS).



Suplente: **Tamyris Cristina de Alcântara Dantas (Jaboticabal)**

Ingressou na Unesp em 2022, atualmente trabalha no Centro de Educação Infantil da FCAV/Jaboticabal. Sindicalizou-se em 2024.

Titular: **Patrícia Milani Medeiros (Bauru)**

Na Universidade desde 2012, é assessora administrativa no Departamento de Educação. Filiou-se ao Sindicato em 2022 e é atual diretora de base na Faculdade de Ciências do campus de Bauru. Já participou por dois mandatos na Congregação local e está no CO atualmente.



Suplente: **Alexandre Catania Greco de Oliveira (Bauru)**

Ingressou na Unesp em Ourinhos, em 2010. Atualmente, trabalha no Centro de Psicologia Aplicada da FC/Bauru. Filiado desde 2019, já atuou na CCPe e em vários órgãos locais, como: Comitê Gestor Multiusuário, Comissão Permanente de Pesquisa, CLPE, Comissão Permanente de Extensão Universitária e Cultura e CIPA.



Titular: **Rodrigo Bernardo (São José do Rio Preto)**

Ingressou na Universidade em 2005, trabalhando atualmente como Assistente Operacional II no Ibilce/Rio Preto. É filiado ao Sintunesp desde 2007. Já atuou no CADE por duas gestões, tendo participado da comissão sobre terceirização e da comissão sobre o Unesp Saúde. É o atual presidente da CEAFA e faz parte da Comissão local sobre direitos humanos e da Congregação.



Suplente: **Loide Rodrigues de Souza Silva (São José do Rio Preto)**

Na Unesp desde 2010, sindicalizou-se no mesmo ano. Atua no setor de Zeladoria do Ibilce/Rio Preto. É suplente na Congregação, pelo segundo mandato, e suplente no Conselho Universitário. Integra o Conselho fiscal na Astaiblice.

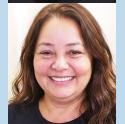

Titular: **Isabela C. Manzolli Rodrigues (Araraquara)**

Na Unesp desde 2007, trabalha como auxiliar de saúde bucal no Depto. de Diagnóstico e Cirurgia da FO/Araraquara. Sindicalizou-se em 2023, já foi diretora de base da entidade e, atualmente, está na Coordenadoria de Saúde e Meio Ambiente da Diretoria Colegiada. Já participou do CEPE e da CCPe como suplente e é representante na Congregação da unidade.



Suplente: **Daniela Bravo de Freitas (Araraquara)**

Entrou na Unesp em 2012 e trabalha na Seção Técnica de Contabilidade da FO/Araraquara. Filiou-se ao Sintunesp em 2025.



Titular: **Arthur Francisco de Moraes Júnior (Reitoria)**

Está na Universidade desde 2007 e, atualmente, trabalha na Coordenadoria de Engenharia e Sustentabilidade da Reitoria. Filiou-se ao Sintunesp em 2022.



Suplente: **Ana Carolina de Souza (Franca)**

É servidora da Unesp e filiada ao Sintunesp desde 2024. Atua como Assistente Social da Unidade Auxiliar Centro Jurídico Social da FCHS/Franca. É representante suplente na Comissão Local de Acessibilidade e Inclusão (CLAI) e Comissão Local de Permanência Estudantil (CLPE).

Conselho de Ensino, Pesquisa e Extensão - CEPE

Titular: Fernando Rodrigues Vaz Madureira Lobo (Bauru)

Na Unesp desde 2013, mesmo ano em que se filiou ao Sintunesp. Atua na STAEPE da FE/Bauru. Foi diretor de base do Sindicato por quatro gestões, atualmente como suplente. Membro da Congregação por cinco gestões e da diretoria da Associação dos Servidores da Unesp de Bauru quatro vezes. Fez parte da CCG e é conselheiro atual do CEPE, ambos como titular.



Suplente: Mariana Rodrigues Bighetti Godoy (Bauru)

Na Unesp desde 2011, trabalha na Seção Técnica de Pós-Graduação da FE/Bauru. Filiou-se ao Sindicato em 2013. Já participou dos colegiados locais (CPE, CPEUC e Congregação) e nos centrais (CCG e CCEC, como titular, e CEPE, na suplência).



Titular: João Inácio Pinto Costa (Guaratinguetá)

Está na Universidade desde 1994, atualmente como Operacional II DSAA no campus de Guaratinguetá. Filiou-se ao Sindicato no mesmo ano. Desde 1998, ocupou o posto de diretor de base do Sintunesp seguidas vezes. Participou da Congregação de 1999 a 2003: do CO e do CADE, desde 2023.



Suplente: Márcio de Paula Lima (São José dos Campos)

Entrou na Unesp em 2011, tendo se filiado ao Sintunesp em 2015. Já foi diretor de base da entidade por cinco anos. É Assistente Operacional II, supervisor na seção de Manutenção, no campus de São José dos Campos. Fez parte do CO e do CADE, ambos como suplente. Atualmente, é titular no CO. Participou da CIPA por três anos.



Conselho de Administração e Desenvolvimento - CADE



Titular: Ademir dos Santos Cardoso (P. Prudente)

Na Unesp desde 1997, está lotado na Seção de Conservação e Manutenção, como Assistente Operacional II, na FCT/Prudente. É sindicalizado desde 2001. Foi diretor de base do Sintunesp, integra a Congregação, o Conselho Universitário e o CADE.



Suplente: Eduardo Jonas do Nascimento (Araraquara)

Entrou na Unesp em 2009 e atua na Seção Técnica de Saúde. Filiou-se ao Sindicato em 2013. Já atuou na entidade como diretor de base e como coordenador jurídico suplente. Participou também da Congregação e do Conselho Universitário.



Titular: Marco Aurélio Alves Rezende (Franca)

Na Unesp desde 2006, trabalha na Dir. Téc. de Informática (DTI) da FCHS/Franca. Sindicalizou-se em 2016. Já foi diretor de base entre 2016 e 2018, coordenador de Imprensa e Comunicação suplente de 2018 a 2024 e titular de 2024 até o momento. É membro titular na Congregação, já esteve no CO e, atualmente, está no CADE, atuando nas Comissões de Orçamento, Reenquadramento e CPAP.



Suplente: Marcos Araujo de Matos (Botucatu)

Admitido na Unesp em 1998, trabalha no setor de Conservação e Manutenção do IB/Botucatu. É sindicalizado desde 2000. Já foi membro da Congregação e suplente no Conselho Universitário. Também foi vice-presidente e presidente da Associação dos Servidores da Unesp - ASU.



Titular: Valdomiro Rodrigues de Souza (Marília)

Servidor da Unesp desde 1982, trabalha na seção de Conservação e Manutenção da FFC/Marília. Filiado ao Sintunesp desde a sua criação, em 1989. É titular da Coordenadoria Jurídica da entidade e já atuou na Coordenadoria de Aposentados. É membro fundador e já foi presidente da Asunesp. Está no quinto mandato pelo CO e já atuou no CADE, CEPE, CECEU e Congregação. Fez parte da Comissão de Orçamento do CADE, além de outras comissões.



Suplente: Leonardo Lopes Fiorini (Marília)

Ingressou na Unesp em 2010 e trabalha no Depto. de Sociologia e Antropologia da FFC/Marília. Filiou-se ao Sintunesp em 2014 e é diretor de base da entidade pelo segundo mandato consecutivo. Atua na Congregação local pelo quarto mandato e já fez parte da Comissão Permanente de Ensino (dois mandatos).



Titular: Jorge Guilherme Cerigatto (Bauru)

Na Unesp desde 1981, trabalha na DTA da Faculdade de Engenharia de Bauru. Sindicalizou-se em 1990. Já atuou vários anos na Congregação e na Comissão Permanente de Ensino. Já foi conselheiro na CCPG, CCG e CADE.



Suplente: Janaina Damada Ramos (Bauru)

Servidora da Unesp desde 2010, atua como assessora administrativa no Departamento de Ciências Biológicas da FC/Bauru. Entrou para o quadro de sindicalizados do Sintunesp em 2015. Já participou da Congregação local.

Câmara Central de Pós-Graduação - CCPG

Titular: Valter Nailton da Silva (Franca)

Está na Unesp desde 2011 e trabalha como supervisor na Pós-graduação. Filiou-se ao Sintunesp em 2024. Já atuou na Câmara Central de Pós-Graduação (CCPG), de 2022-2024.



Suplente: Rafael Kenzo Mippo (Araraquara)

Ingressou na Unesp em 2023 e atua na seção de Pós-Graduação do IQ/Araraquara. Sindicalizou-se em 2024. Participou da Comissão Permanente de Pesquisa (CPP) e da Comissão Local de Acessibilidade e Inclusão (CLAI).



Titular: Fábio Fontolan Sampaio (Tupã)

Trabalha na Seção Técnica de Graduação e Pós-graduação da FCE/Tupã, tendo ingressado na Unesp em 2017. Sindicalizado desde 2024, é diretor de base do Sindicato e atua na Comissão de Comunicação. Tem três mandatos na CCPG e atuações na Congregação, CPE Ensino, CPEU Extensão, CL Internacionalização, CLPE Permanência e CLAIAI Acessibilidade e Inclusão.



Suplente: Gustavo Henrique Nicolau Alves Gabardo (Marília)

Na Unesp desde 2022, trabalha na Seção Técnica de Pós-Graduação da FFC/Marília. Filiou-se ao Sintunesp no mesmo ano. É diretor de base suplente desde 2025 e representante na Congregação desde 2023.

Titular: Mariana Rodrigues Bighetti Godoy (Bauru)

Na Unesp desde 2011, trabalha na Seção Técnica de Pós-Graduação da FE/Bauru. Filiou-se ao Sindicato em 2013. Já participou dos colegiados locais (CPE, CPEUC e Congregação) e centrais (CCG e CCEC, como titular, e CEPE, na suplência).



Suplente: Silvio Carlos Decimone (Bauru)

Ingressou na Universidade em 1979. Atualmente trabalha na Seção Técnica de Pós-Graduação da FAAC/Bauru. É sindicalizado desde 1990. Já atuou em vários mandatos na Congregação e, também, foi membro suplente na CCPG.



Câmara Central de Graduação - CCG

Titular: Andreza Bijus Mancuso Moya (Bauru)

Admitida na Unesp em 2007, trabalha no Departamento de Artes e Representação Gráfica da FAAC/Bauru. Filiou-se ao Sintunesp em 2014. Já atuou como diretora de base, titular e suplente, no Conselho Departamental (titular e suplente) e na CCG (suplente).



Suplente: Raphael Sigolo Ruas Gonçalves (Bauru)

Ingressou na Unesp em 2004 e atua na DTA da Faculdade de Engenharia de Bauru. Ao Sintunesp, filiou-se em 2012. Já foi membro da Congregação e da CPE, e conselheiro na CCG, CEPE e CCEC.



Câmara Central de Pesquisa - CCPE

Titular: Carlos Eduardo de Souza (SJ Rio Preto)

Na Unesp desde 2000, trabalha no Departamento de Ciências Biológicas do Ibilce/SJR Preto. Filiou-se ao Sintunesp em 2009. Está no terceiro mandato como diretor de base da entidade, pela segunda vez no Conselho Universitário e suplente na CCEC.



Suplente: João Carlos Camargo de Oliveira (SJ Rio Preto)

Está na Unesp desde 1987, atualmente como Assistente de Suporte Acadêmico II. Filiou-se ao Sintunesp em 2000. Atuou em vários mandatos na Diretoria Colegiada, sendo o atual Coordenador Financeiro. Já foi representante em vários colegiados locais e centrais (CO, CEPE e CADE) e, atualmente, CPPE.