ADUNESP Associação dos Docentes da Unesp - Seção Sindical do Andes-SN

SINTUNESP Sindicato dos Trabalhadores da Unesp

8/10/2021

Defesa das universidades e da educação pública

Representantes do Sintunesp e da Adunesp de Prudente falam em audiência pública do orçamento estadual de 2022, criticam isenções fiscais e reivindicam mais recursos

Os sindicatos representativos da Unesp participaram da audiência pública sobre o orçamento de 2022, organizada pela Assembleia Legislativa (Alesp) em Presidente Prudente, no dia 7/10. A atividade foi realizada na Câmara Municipal, com algumas participações presenciais, e também transmitida pelo Youtube da Alesp.

As audiências públicas acontecem todos os anos, nas várias regiões administrativas do estado, com o objetivo de discutir eventuais emendas à Lei Orçamentária Anual (LOA) 2022, com valores e destinos determinados. O projeto final da LOA, com as emendas que forem acatadas pela Comissão de Finanças, Orçamento e Planejamento (CFOP), irá à votação final em plenário da Alesp até meados de dezembro.

No final de junho, a Alesp já havia aprovado a Lei de Diretrizes Orçamentárias (LDO) para 2022, contendo os percentuais do orçamento que cada setor receberá no próximo ano. As emendas apresentadas pelo Fórum das Seis e assinadas por vários deputados de oposição, pedindo a ampliação dos recursos para as universidades estaduais, o Centro Paula Souza e o conjunto da educação pública, não foram acatadas. A LDO 2022 manteve o percentual de repasse para Unesp, Unicamp e USP nos mesmos 9,57% da cota-parte do estado na arrecadação do ICMS.

Além de ressaltarem a importância dos investimentos públicos nos serviços prestados à população, os representantes do Sintunesp e da Adunesp pleitearam recursos para a reforma da biblioteca do campus de Prudente e ao projeto "Talento Cidadão".

Como foi a audiência em Prudente

A audiência de Presidente Prudente foi presidida pelo deputado Mauro Bragato (PSDB). Também estavam presentes os deputados Enio Tatto (PT) e Gilmaci Santos (Republicanos), este último presidente da CFOP, e o presidente da Câmara Municipal local, o vereador Demerson Dias.

O professor Ricardo Pires de Paula e o servidor técnico-administrativo João Batista Lopes, respectivamente representantes locais da Adunesp e do Sintunesp, usaram a palavra para defender a necessidade de mais recursos para as universidades e, em especial, para a Unesp.

"Como a Unesp tem presença em 24 cidades no estado de São Paulo, investir nela é estratégico e fundamental para o desenvolvimento social, econômico e sustentável nas diversas regiões do estado", destacou Ricardo. Ele resgatou a luta histórica das entidades, organizadas no Fórum das Seis, para a ampliação do

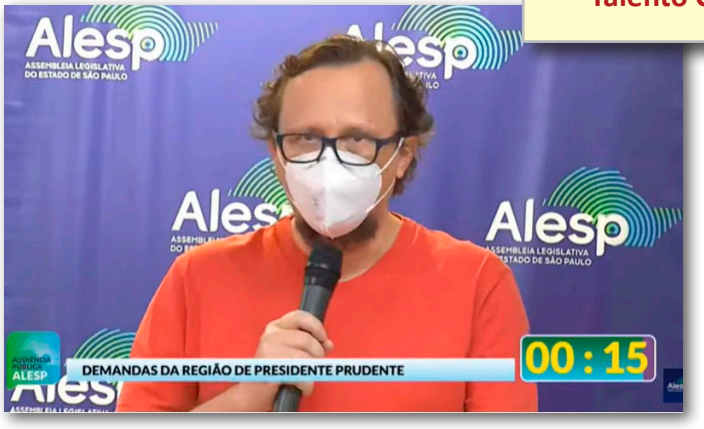

Ricardo Pires de Paula, da Adunesp, e João Batista Lopes, do Sintunesp, durante audiência pública da LOA 2022, em Prudente

percentual do ICMS para as três universidades públicas estaduais. “Não queremos, com isso, retirar recurso de outras áreas importantes, como saúde, educação e habitação”, destacou o docente, lembrando que há recursos financeiros que poderiam ser destinados aos serviços públicos, mas que têm sido desviados para interesses particulares. Citou, como exemplo, a política de renúncia fiscal (isenção de impostos) dos últimos governos paulistas que, entre 2011 e 2019, destinou 149 bilhões de reais a um seleto e secreto grupo de empresas que atuam no estado.

“Nunca se viu, como na época de combate à pandemia, o quão importante é investir na universidade pública, na pesquisa e na saúde”, prosseguiu o representante da Adunesp, citando a estrutura do campus - em Prudente, a Unesp oferece 12 cursos de graduação, 11 cursos de pós-graduação *stricto sensu*, tem cerca de 4 mil estudantes e estrutura que atende à comunidade local e regional.

Em especial para a biblioteca do campus, Ricardo solicitou a destinação de R$ 600 mil em 2022, para realização de reforma urgente em sua estrutura elétrica. “Essa reforma é imprescindível para que possamos continuar oferecendo condições dignas e necessárias de preservação e socialização desse importante e dinâmico acervo, evitando assim tragédias que ocorreram nos últimos anos no Brasil, tais como no Museu da Língua Portuguesa, no Museu Nacional e, recentemente, na Cinemateca.”

Em sua fala, o representante do Sintunesp enalteceu a grandeza da Unesp no município e o seu papel na “transformação da sociedade e no enfrentamento a problemas que afetam nossa população”. João Batista apresentou o projeto ‘Talento Cidadão’, uma iniciativa de vários docentes da Unesp de Prudente em parceria com a Promotoria da Infância e Juventude do município e do Ministério Público do Trabalho, que tem como objetivo atender crianças e adolescentes em situação de vulnerabilidade social – mais especificamente submetidos ao trabalho infantil.

“A intenção do projeto é oferecer instrumentos e ações que amenizem uma infinidade de situações vividas negativamente e minimizem as consequências das desigualdades sociais, da pobreza e da exclusão social; da falta de vínculos afetivos na família e nos demais espaços de socialização; da passagem abrupta da infância à vida adulta e da falta de acesso à educação, trabalho, saúde, lazer, alimentação e cultura”, pontuou o representante do Sintunesp. Ele apresentou a reivindicação de recursos na ordem de R$ 1 milhão, para adequação dos espaços esportivos do campus, com reforma e/ou ampliação de ginásios, quadras e piscinas, bem como para a construção de quadra poliesportiva coberta no conjunto habitacional que será o foco da atuação do projeto.

“Estudos indicam que, para cada 1 real investido na universidade, 2 reais retornam para a sociedade, seja em produtos e/ou serviços”, argumentou João Batista. “No presente caso, as consequências positivas vão além da retribuição financeira ao contribuir para a melhoria das condições de vida e geração de mais oportunidades para famílias e jovens de nosso município.”

Para assistir a íntegra da audiência

A audiência pode ser assistida em https://youtu.be/s_HcHkSewtw

A fala do representante da Adunesp inicia-se no minuto 27:27, enquanto a do representante do Sintunesp, no minuto 45.

Última audiência será em SP, 14/10

A última audiência pública sobre a LOA 2022 está marcada para a Assembleia Legislativa (Alesp), às 14h. Mais uma vez é de grande importância a nossa participação para reivindicar os recursos necessários para que as universidades públicas paulistas possam cumprir o seu papel como produtoras de ciência, tecnologia, pensamento crítico e educação de qualidade contribuindo assim para o desenvolvimento do Estado de São Paulo e do país Para participar, é preciso se inscrever pelo seguinte *link*: https://docs.google.com/forms/d/e/1FAIpQLSc4RA9A3qeFWmqiRj-DhCA9fFIG27XxFp6WvbHtiGRijJmP62A/viewform

Os 50 primeiros inscritos poderão comparecer presencialmente, se assim o desejarem.

A audiência pública da LOA 2022, em Prudente, em 7/10/2021